



SCHOOL OF MANAGEMENT

ÉCOLE UNIVERSITAIRE DE MANAGEMENT

MASTER

COMPTABILITÉ, CONTRÔLE, AUDIT



Objectifs de la formation

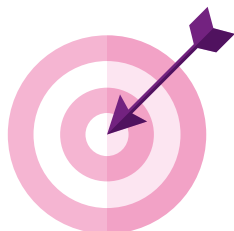

Le Master Comptabilité, Contrôle, Audit forme aux métiers de l'expertise comptable, du conseil et de l'audit que ces fonctions soient intégrées ou exercées en libéral.

Il permet d'obtenir 5 UE sur les 7 du Diplôme Supérieur de Comptabilité et de Gestion (DSCG) et propose une préparation aux deux épreuves non dispensées par le master. Avec en moyenne 80 % de réussite au DSCG, le Master CCA de l'IAE NANCY est la meilleure voie d'accès au Diplôme d'Expertise Comptable.

Débouchés

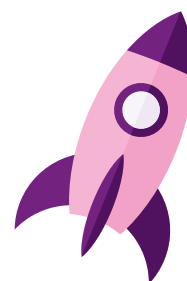

100 %

d'insertion professionnelle immédiate en expertise-comptable, en audit (commissariat aux comptes, contrôle interne), en direction administrative et financière.

Le Master CCA m'a permis d'acquérir des connaissances approfondies. Le niveau y est élevé et l'enseignement de grande qualité. En y ajoutant suffisamment de travail et d'implication, on obtient un cocktail qui offre une excellente préparation au DSCG. Le Master CCA, comme toute formation initiale, est indissociable d'un stage et d'une bonne expérience en cabinet pour être prêt ensuite à passer le Diplôme d'Expertise Comptable (DEC).

Grâce aux solides connaissances et à un travail soutenu, j'ai pu gravir rapidement les échelons au sein du cabinet.

4 ans plus tard, j'étais expert-comptable et le plus jeune associé au sein du cabinet YZICO.

J'ai aujourd'hui fondé mon propre cabinet d'expertise comptable et depuis que j'ai obtenu le diplôme, j'ai recruté plusieurs experts-comptables stagiaires, tous issus d'un Master CCA !



Thomas PELTIER
Ancien Master CCA
Expert-Comptable Associé (ACSO)

En tant que Présidente de l'Ordre des Experts-Comptables, j'apporte pleinement mon soutien au Master CCA de l'IAE NANCY, qui enseigne de manière approfondie la comptabilité, le droit, la fiscalité et les techniques financières.

Cette base technique est indispensable pour permettre aux étudiants de prendre rapidement en main des missions valorisantes dans nos cabinets. Je soutiens également cette filière de formation dont les responsables travaillent au contact régulier de notre profession à la construction et à l'évolution des programmes. Cette proximité permet au fil du temps de bien intégrer les enjeux qui sont les nôtres et notamment aujourd'hui le développement de la dimension de conseil et la digitalisation.

Nos cabinets recrutent des jeunes professionnels, avec un bon niveau technique mais également avec



une capacité d'adaptation et d'ouverture qui leur sera nécessaire pour accompagner les entrepreneurs dans leurs projets variés. Les étudiants du Master CCA de l'IAE NANCY font partie de ces profils recherchés.

Valérie CREUSOT-RIVIÈRE
Présidente de l'Ordre des Experts-Comptables
de Lorraine

Conditions d'admission



- Accès sur dossier + entretien pour les titulaires d'une licence de gestion ou en cours d'obtention du DCG.

- **Pour les étudiants venant de L3 Gestion parcours CCA de l'IAE NANCY**, l'accès au M1 CCA est subordonné à la validation de la licence.

- **Pour les étudiants en dehors du cursus L3 Gestion parcours CCA de l'IAE NANCY**, l'accès en M1 CCA se fait sur dossier (étape d'admissibilité) puis par entretien individuel (étape d'admission). Le « Score IAE- Message » est facultatif.

Formation Continue : Accès sur dossier + entretien pour les professionnels en activité ou relevant de la Validation des Acquis Professionnels et Personnels (VAPP - Code de l'Éducation : articles D.613-38 à D.613-50) ou de la Validation des Acquis de l'Expérience (VAE) : sur décision du jury.

- L'accession au M2 CCA est réservée aux étudiants ayant validé un M1 CCA.

- En Master 2, **les candidats en dehors du cursus M1 CCA de l'IAE NANCY** sont sélectionnés sur dossier, puis un entretien individuel si le dossier est retenu.

Formation Continue : Accès sur dossier + entretien pour les professionnels en activité ou relevant de la Validation des Acquis Professionnels et Personnels (VAPP - Code de l'Éducation : articles D.613-38 à D.613-50) ou de la Validation des Acquis de l'Expérience (VAE) : sur décision du jury.

MASTER 1
MASTER 2

Retrait dossier
de candidature

Dépôt dossier
de candidature

Admissibilité

Admission

Résultats

MI-MARS

Candidature en ligne
via le portail e-candidat

1^{ère} session : FIN MAI

Entretiens : 2^{ÈME} QUINZAINE DE JUIN

LES DATES ET MODALITÉS D'ACCÈS SONT DÉTAILLÉES CHAQUE ANNÉE AVEC LE DOSSIER DE CANDIDATURE ET SUR LE SITE INTERNET DE L'IAE NANCY.

Organisation de la formation

Dès le Master 1, l'étudiant peut intégrer une entreprise ou organisation professionnelle durant sa formation, via les dispositifs de professionnalisation suivants :

- Le contrat d'apprentissage, l'IAE NANCY est partenaire du CFA de l'Université de Lorraine
- Le contrat de professionnalisation
- Le stage
- En activité pour les étudiants en Formation Continue

4



Rentrée

début septembre

Une formation en apprentissage ?

Le principe d'une formation en apprentissage est d'alterner une formation générale et théorique dans un centre de formation, avec une formation pratique en entreprise. L'objectif est de combiner l'acquisition de connaissances, de compétences et de savoir-faire pratiques pour préparer à l'exercice d'un métier. L'organisme de formation et l'entreprise ont ensemble la responsabilité de la progression pédagogique et de sa conformité aux attendus du diplôme.

L'IAE NANCY School of Management et le CFA de l'Université de Lorraine sont partenaires dans la mise en œuvre de l'apprentissage pour le Master CCA.



Programme des cours

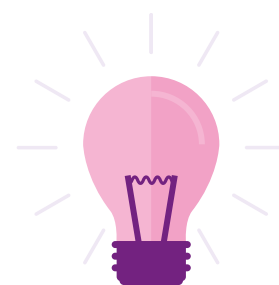

MASTER 1

SEMESTRE 7	ECTS	CM	TD	TPL
UE 701 CONTRÔLE ET PILOTAGE DES ORGANISATIONS	6			
Management des coûts et de la performance		12h	9h	
Pratique des SI (ERP/business Intelligence)				24h
Stratégie et organisation		18h	3h	
UE 702 GESTION FINANCIÈRE DE L'ENTREPRISE	6			
Management des investissements		21h	3h	
Diagnostic entreprise		18h	3h	
Théorie financière		21h	3h	
UE 703 COMPTABILITÉ	6			
Théorie comptable		18h	3h	
Comptabilité approfondie		18h	3h	
UE 704 ENVIRONNEMENT JURIDIQUE	6			
Droit commun des sociétés		21h	3h	
TVA		21h	3h	
UE 705 ENVIRONNEMENT ÉCONOMIQUE	6			
Anglais des affaires			24h	
Environnement économique de l'entreprise		20h		
Etude des produits dérivés		15h	3h	
SEMESTRE 8	ECTS	CM	TD	TPL
UE 801 CONTRÔLE ET CONSEIL	6			
Contrôle et management		21h	3h	
Activité de synthèse			28h	
UE 802 COMPTABILITÉ	6			
Comptabilité approfondie		18h	3h	
Opération de restructuration (partie 1 : évaluation)		18h	6h	
UE 803 GESTION JURIDIQUE ET FISCALE	6			
Droit des sociétés (SA et autres sociétés)		21h		
Impôt sur les sociétés		24h		
UE 804 SYSTÈMES D'INFORMATION	6			
Management des systèmes d'information		24h		
Sécurité des SI		12h		
Gestion de la performance des SI	6	12h		

UE 805 ENVIRONNEMENT ÉCONOMIQUE

Anglais				24h
Contemporary economic debates	21h			
Méthodologie et pratiques professionnelles			20h	
Total heures étudiant	374h	96h	72h	

MASTER 2**SEMESTRE 9****ECTS CM TD TPL****UE 901 COMPTABILITÉ AUDIT**

10

Opérations de restructuration (partie 3) : aspects comptables	15h	3h	
Audit et CAC	24h		
Construction des comptes consolidés	18h	6h	
Retraitements comptables	18h	6h	
Cas pratique en fusion	12h		

UE 902 GESTION JURIDIQUE FISCALE ET SOCIALE

10

Transmission : aspects juridiques et fiscaux (cess ^o , donat ^o)	15h		
Droit pénal des affaires	15h		
Fiscalité des groupes	12h	3h	
Droit des entreprises défailtantes	12h	3h	
Contrats commerciaux	15h		
Restructuration : aspects juridiques et fiscaux (fusion APA)	21h	3h	

UE 903 PILOTAGE STRATÉGIQUE DES GROUPES

4

Gouvernance d'entreprise	18h	3h	
Contrôle gestion stratégique	18h	6h	

UE 904 PILOTAGE OPÉRATIONNEL DES GROUPES

4

Management des SI	18h	6h	
Gestion de trésorerie	18h		

UE 905 INITIATION À LA RECHERCHE ET AU CONSEIL

2

Conduite de projet	20h		
Professional Practices	20h		

SEMESTRE 10**ECTS CM TD TPL****UE 1001 PRÉPARATION AU DSCG**

15

Grand oral			45h
Préparation DSCG UE 1	50h		
Préparation DSCG UE 4	50h		

UE 1002 STAGE

15

Stage			
Total heures étudiant	383h	39h	45h

Renseignements pratiques

TARIFS

FI FORMATION INITIALE

Frais d'inscription universitaire

6600 €

Pour les contrats financés par des entreprises, des organismes

FC FORMATION CONTINUE

3300 €

pour les contrats financés directement par les auditeurs
+ Frais d'inscription universitaire

7

CONTACTS

Gestionnaire de scolarité Informations candidats, étudiants

MASTER 1 CCA

iae-nancy-scolaritem1cca-contact
@univ-lorraine.fr
03 72 74 16 62

MASTER 2 CCA

iae-nancy-scolaritem2cca-contact
@univ-lorraine.fr
03 72 74 16 62

Responsables pédagogiques

SÉBASTIEN ROCHER
DENIS CHOFFEL

Service Formation Continue

Responsable

ÉVELYNE BARTH
evelyne.barth@univ-lorraine.fr
03 72 74 16 43

Service Relations Entreprises & Organisations Insertion Professionnelle

Responsable

ANNE-SOPHIE PETITJEAN
anne-sophie.petitjean@univ-lorraine.fr

Stage, contrat d'apprentissage

OPHÉLIE ROUX
ophelie.roux@univ-lorraine.fr
03 72 74 16 52

Dépôt des offres sur

iae-nancy.jobteaser.com/fr/recruiter_account/job-offers
AURÉLIE LINDEKENS
aurelie.lindekens@univ-lorraine.fr
03 72 74 16 93

CAMPUS ARTEM

90 RUE DU SERGENT BLANDAN
BP 70618
54010 NANCY CEDEX
03 72 74 17 30

CAMPUS MANUFACTURE

13 RUE MICHEL NEY
BP 90862
54011 NANCY CEDEX
03 72 74 16 40

IAE-NANCY.UNIV-LORRAINE.FR

     @IAENancy