



SCHOOL OF MANAGEMENT



ÉCOLE UNIVERSITAIRE DE MANAGEMENT

MASTER

COMPTABILITÉ, CONTRÔLE, AUDIT



Objectifs de la formation

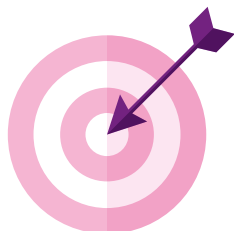

Le Master Comptabilité, Contrôle, Audit forme aux métiers de l'expertise comptable, du conseil et de l'audit que ces fonctions soient intégrées ou exercées en libéral.

Il permet d'obtenir 5 UE sur les 7 du Diplôme Supérieur de Comptabilité et de Gestion (DSCG) et propose une préparation aux deux épreuves non dispensées par le master. Avec en moyenne 80 % de réussite au DSCG, le Master CCA de l'IAE NANCY est la meilleure voie d'accès au Diplôme d'Expertise Comptable.

Débouchés

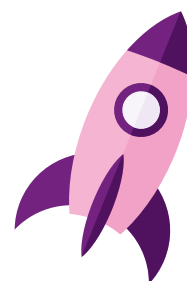

100 %

d'insertion professionnelle immédiate en expertise-comptable, en audit (commissariat aux comptes, contrôle interne), en direction administrative et financière.

Le Master CCA m'a permis d'acquérir des connaissances approfondies. Le niveau y est élevé et l'enseignement de grande qualité. En y ajoutant suffisamment de travail et d'implication, on obtient un cocktail qui offre une excellente préparation au DSCG. Le Master CCA, comme toute formation initiale, est indissociable d'un stage et d'une bonne expérience en cabinet pour être prêt ensuite à passer le Diplôme d'Expertise Comptable (DEC).

Grâce aux solides connaissances et à un travail soutenu, j'ai pu gravir rapidement les échelons au sein du cabinet.

4 ans plus tard, j'étais expert-comptable et le plus jeune associé au sein du cabinet YZICO.

J'ai aujourd'hui fondé mon propre cabinet d'expertise comptable et depuis que j'ai obtenu le diplôme, j'ai recruté plusieurs experts-comptables stagiaires, tous issus d'un Master CCA !



Thomas PELTIER
Ancien Master CCA
Expert-Comptable Associé (ACSO)

En tant que Présidente de l'Ordre des Experts-Comptables, j'apporte pleinement mon soutien au Master CCA de l'IAE NANCY, qui enseigne de manière approfondie la comptabilité, le droit, la fiscalité et les techniques financières.

Cette base technique est indispensable pour permettre aux étudiants de prendre rapidement en main des missions valorisantes dans nos cabinets. Je soutiens également cette filière de formation dont les responsables travaillent au contact régulier de notre profession à la construction et à l'évolution des programmes. Cette proximité permet au fil du temps de bien intégrer les enjeux qui sont les nôtres et notamment aujourd'hui le développement de la dimension de conseil et la digitalisation.

Nos cabinets recrutent des jeunes professionnels, avec un bon niveau technique mais également avec



une capacité d'adaptation et d'ouverture qui leur sera nécessaire pour accompagner les entrepreneurs dans leurs projets variés. Les étudiants du Master CCA de l'IAE NANCY font partie de ces profils recherchés.

Valérie CREUSOT-RIVIÈRE
Présidente de l'Ordre des Experts-Comptables
de Lorraine

Conditions d'admission



- Accès sur dossier + entretien pour les titulaires d'une licence de gestion ou en cours d'obtention du DCG.

- **Pour les étudiants venant de L3 Gestion parcours CCA de l'IAE NANCY**, l'accès au M1 CCA est subordonné à la validation de la licence.

- **Pour les étudiants en dehors du cursus L3 Gestion parcours CCA de l'IAE NANCY**, l'accès en M1 CCA se fait sur dossier (étape d'admissibilité) puis par entretien individuel (étape d'admission). Le « Score IAE- Message » est facultatif.

Formation Continue : Accès sur dossier + entretien pour les professionnels en activité ou relevant de la Validation des Acquis Professionnels et Personnels (VAPP - Code de l'Éducation : articles D.613-38 à D.613-50) ou de la Validation des Acquis de l'Expérience (VAE) : sur décision du jury.

- L'accession au M2 CCA est réservée aux étudiants ayant validé un M1 CCA.

- En Master 2, **les candidats en dehors du cursus M1 CCA de l'IAE NANCY** sont sélectionnés sur dossier, puis un entretien individuel si le dossier est retenu.

Formation Continue : Accès sur dossier + entretien pour les professionnels en activité ou relevant de la Validation des Acquis Professionnels et Personnels (VAPP - Code de l'Éducation : articles D.613-38 à D.613-50) ou de la Validation des Acquis de l'Expérience (VAE) : sur décision du jury.

MASTER 1
MASTER 2

Retrait dossier de candidature

Dépôt dossier de candidature

Admissibilité

Admission

Résultats

FIN MARS

Candidature en ligne Master 1
via la plateforme **Mon Master**

Les candidats en Master 1 en Formation Continue doivent quant à eux passer par la plateforme E-candidat.

MI-MARS

Candidature en ligne Master 2
via la plateforme **E-candidat**

1^{ère} session : FIN MAI

Entretiens : 2^{ÈME} QUINZAINE DE JUIN

LES DATES ET MODALITÉS D'ACCÈS SONT DÉTAILLÉES CHAQUE ANNÉE AVEC LE DOSSIER DE CANDIDATURE ET SUR LE SITE INTERNET DE L'IAE NANCY.

Organisation de la formation

Dès le Master 1, l'étudiant peut intégrer une entreprise ou organisation professionnelle durant sa formation, via les dispositifs de professionnalisation suivants :

- Le contrat d'apprentissage, l'IAE NANCY est partenaire du CFA de l'Université de Lorraine
- Le contrat de professionnalisation
- Le stage
- En activité pour les étudiants en Formation Continue

4



Rentrée

début septembre

Une formation en apprentissage ?

Le principe d'une formation en apprentissage est d'alterner une formation générale et théorique dans un centre de formation, avec une formation pratique en entreprise. L'objectif est de combiner l'acquisition de connaissances, de compétences et de savoir-faire pratiques pour préparer à l'exercice d'un métier. L'organisme de formation et l'entreprise ont ensemble la responsabilité de la progression pédagogique et de sa conformité aux attendus du diplôme.

L'IAE NANCY School of Management et le CFA de l'Université de Lorraine sont partenaires dans la mise en œuvre de l'apprentissage pour le Master CCA.



Programme des cours



MASTER 1

SEMESTRE 7	ECTS	CM	TD	TPL
UE 701 GESTION JURIDIQUE, FISCALE ET SOCIALE	9			
Droit des affaires		20h		
Droit des sociétés		15h		
Droit Civil		10h		
Droit Pénal		15h		
Opérations de financement		15h		
UE 702 FINANCE	6			
Management des investissements		21h	3h	
Théorie financière		21h	3h	
Étude des produits dérivés		15h	3h	
UE 703 CALCUL ET ANALYSE DES COÛTS	3			
Calcul et analyse des coûts		30h		
UE 704 COMPTABILITÉ ET AUDIT	6			
Théorie des organisations et théorie comptable		24h		
Comptabilité approfondie		20h		
UE 705 ANGLAIS DES AFFAIRES	3			
Anglais des affaires				24h
UE 706 ENVIRONNEMENT ÉCONOMIQUE DE L'ENTREPRISE	3			
Environnement économique de l'entreprise		24h		
SEMESTRE 8	ECTS	CM	TD	TPL
UE 801 GESTION JURIDIQUE, FISCALE ET SOCIALE	3			
Droit des entreprises défaillantes		15h		
Droit du contentieux		15h		
UE 802 DIAGNOSTIC ENTREPRISE	3			
Diagnostic entreprise		18h	3h	
UE 803 MANAGEMENT ET CONTRÔLE DE GESTION	3			
Stratégie		20h		
Gestion de projet		18h		
UE 804 NORMES INTERNATIONALES	3			
Normes internationales		30h		
UE 805 SYSTÈMES D'INFORMATION	9			
Pratique des SI		24h		
Sécurité des SI		12h		
ERP		30h		
Gestion de la performance des SI		12h		

UE 806 ANGLAIS DES AFFAIRES	3			
Anglais des affaires				24h
UE 807 MÉMOIRE PROFESSIONNEL	3			
Recherche documentaire		3h		
Méthodologie de la recherche en gestion		24h		
UE 808 DÉBATS ÉCONOMIQUES CONTEMPORAINS	3			
Débats économiques contemporains		24h		
Total étudiant S7 + S8	60	475h	12h	48h

MASTER 2

SEMESTRE 9	ECTS	CM	TD	TPL
UE 901 GESTION JURIDIQUE, FISCALE ET SOCIALE	6			
Droit et fiscalité des groupes		15h		
Ethique et RSE		10h		
Droit des organismes à but non lucratif		5h		
Transmission de l'entreprise		15h		
UE 902 GESTION DE TRÉSORERIE	3			
Gestion de trésorerie		18h		
UE 903 MANAGEMENT ET CONTRÔLE DE GESTION	6			
Pilotage des ressources humaines		20h		
Indicateurs et performance de l'entreprise		30h		
UE 904 COMPTABILITÉ ET AUDIT	6			
Fusion, acquisition, restructuration		30h		
Consolidation		40h		
Audit		40h		
UE 905 MANAGEMENT DES SYSTÈMES D'INFORMATION	3			
Gestion de la performance des SI		12h		
Management et audit des SI		30h		
UE 906 ETHIQUE, DÉONTOLOGIE ET PRATIQUES PROFESSIONNELLES	3			
Ethique, déontologie et pratiques professionnelles		15h		
UE 907 PROFESSIONAL PRACTICES	3			
Professional Practices		20h		
SEMESTRE 10	ECTS	CM	TD	TPL
UE 1001 PRÉPARATION AU DSCG	12			
Grand Oral / Oral Test (en anglais)		45h		
Préparation DSCG UE 1		50h		
Préparation DSCG UE 4		50h		
UE 1002 STAGE	18			
Stage				
Total étudiant S9 + S10	60	445h		

Renseignements pratiques

TARIFS

FI FORMATION INITIALE

Frais d'inscription universitaire

MASTER 1

MASTER 2

6900 €

Pour les contrats financés par des entreprises, des organismes

MASTER 1

MASTER 2

3300 €

3900 €

Pour les contrats financés directement par les auditeurs
+ Frais d'inscription universitaire

7

CONTACTS

Gestionnaire de scolarité Informations candidats, étudiants

MASTER 1 CCA

iae-nancy-scolaritem1cca-contact
@univ-lorraine.fr
03 72 74 16 62

MASTER 2 CCA

iae-nancy-scolaritem2cca-contact
@univ-lorraine.fr
03 72 74 16 62

Responsables pédagogiques

SÉBASTIEN ROCHER
DENIS CHOFFEL

Service Formation Continue

Responsable

ÉVELYNE BARTH
evelyne.barth@univ-lorraine.fr
03 72 74 16 43

Service Relations Entreprises & Organisations Insertion Professionnelle

Responsable

ANNE-SOPHIE PETITJEAN
anne-sophie.petitjean@univ-lorraine.fr

Stage, contrat d'apprentissage

OPHÉLIE ROUX
ophelie.roux@univ-lorraine.fr
03 72 74 16 52

Dépôt des offres sur

iae-nancy.jobteaser.com/fr/recruiter_
account/job-offers
AURÉLIE LINDEKENS
aurelie.lindekens@univ-lorraine.fr
03 72 74 16 93

CAMPUS ARTEM

90 RUE DU SERGENT BLANDAN
BP 70618
54010 NANCY CEDEX
03 72 74 17 30

CAMPUS MANUFACTURE

13 RUE MICHEL NEY
BP 90862
54011 NANCY CEDEX
03 72 74 16 40

IAE-NANCY.UNIV-LORRAINE.FR

     @IAENancy